



PAGO DE IMPUESTOS VÍA SIGEP/SIN

I. INTRODUCCIÓN.

El presente documento tiene por objetivo asistir a los contribuyentes en el manejo adecuado de la aplicación PAGO DE IMPUESTOS VÍA SIGEP/SIN para realizar el pago de sus impuestos.

Se recomienda que en el transcurso de la lectura del presente documento se vaya practicando con la aplicación en sí.

II. INGRESO A LA APLICACIÓN

Para acceder al Sistema Pago de Impuestos vía SIGEP/SIN, en el navegador vaya a la Página del Servicio de Impuestos Nacionales: www.impuestos.gob.bo Oficina Virtual/Portal Trámites Tributarios. Previamente debe tener generado el número de trámite de la Declaración Jurada, como se puede visualizar a continuación:

IVA 200

IMPUESTO AL VALOR AGREGADO

DECLARACION JURADA MENSUAL

Acuse Recibo

APELLIDO (S) Y NOMBRE (S) O RAZON SOCIAL DEL SUJETO PASIVO:

PRUEBA PRE SERVICIO DE IMPUESTOS NACIONALES

NIT	Periodo	DD.JJ. Original	Folio
1003579028	2 2020	Cód. 634 <input checked="" type="checkbox"/>	0

DATOS ENVIO FORMULARIO

EL ENVIO HA SIDO EXITOSO

NUMERO DE TRAMITE (Tome nota del mismo para trámites posteriores).

**NRO DE
TRAMITE A
REGISTRAR**

→

362991987

Este es el Número de Trámite, que debe ser presentado en la Entidad Financiera autorizada para efectivizar el pago. No olvide imprimirlo.

NUMERO DE ORDEN	2088089347				
FORMULARIO	200	PERIODO	2/2020	PAGO EN EFECTIVO	86000



Oficina Virtual/Portal Trámites Tributarios:

En la pantalla anterior deberá introducir sus credenciales de acceso a la Oficina Virtual.

Una vez ingresada a la Oficina Virtual haga click en el menú de opciones:



En el Menú desplegado busque la opción PAGO DE IMPUESTOS VÍA SIGEP/SIN.





En la pantalla siguiente se le advierte que debe acceder con credenciales autorizados por el SIGEP.



Si no cuenta con los credenciales debe dar click en el botón **SALIR**

Si cuenta con los credenciales debe dar click en el botón **ACEPTAR** el sistema le redirigirá a la Página de Autenticación del SIGEP donde deberá ingresar sus credenciales de acceso:



SIGEP LOGIN

¿ Usted autoriza el uso del SIGEP por el sistema:
<http://www.impuestos.gob.bo/PagolmpuestosSigep/PagolmpuestosSigep.aspx?>



Una vez ingresado con su usuario y contraseña el sistema le consultará si autoriza el uso del sistema PAGO DE IMPUESTOS VÍA SIGEP del SIN. Dar Click en Aceptar, el sistema le redirigirá a la siguiente página, con el fin de ingresar al Sistema PAGO IMPUESTOS VÍA SIGEP/SIN.



III. ENTORNO DE LA APLICACIÓN

Una vez que ha accedido al Sistema PAGO IMPUESTOS VÍA SIGEP/SIN se despliega la siguiente pantalla:

En pantalla, en el campo Nro. TRAMITE a pagar se debe registrar el número de trámite que fue generado al realizar la Declaración Jurada.

Recuerde que:

- Al pago en efectivo (Casilla 576), se resta lo pagado en valores (Casilla 677) en la Declaración Jurada si fuera el caso.
- Usted debe prever contar con presupuesto con el fin de pagar la totalidad del importe de pago en efectivo reflejada en la (Casilla 576).

Usted podrá visualizar la “Bitácora de Seguimiento” de los trámites que fueron generados con Comprobante C31 para su correspondiente seguimiento y verificación de pago.

BITÁCORA DE SEGUIMIENTOS

N° de Trámite	Fecha de Trámite	N° de Orden	Impuesto		Período		Fecha de Vencimiento	N° de C-31	Fecha de Pago	N° de Pago	Monto Pagado (Bs)	Estado del C-31	Qué desea hacer?	Obs.
			Sigla	Form	Mes	Año								
362998731	14/07/2020 00:00:50	2066069866	IVA	200	3	2018	23-04-2018	Ver	PENDIENTE DE PAGO		22,233.00	C31 - ENVIADO NO PAGADO	<<Seleccione una Opción>	PAGO: EN_CURSO Se ha recibido el trámite, pero aún no ha sido atendido.
362999077	20/07/2020 00:00:50	2066069885	IVA	200	9	2018	22-10-2018	Ver	21/07/2020	1499820	112,203.00	C31 - ENVIADO PAGADO		PAGO: CONFIRMADO El banco ha efectuado el abono en la cuenta destino.
362999467	23/07/2020 00:00:50	2066069917	IVA	200	12	2018	21-01-2019	Ver	24/07/2020	1499871	6,612.00	C31 - ENVIADO PAGADO		PAGO: CONFIRMADO El banco ha efectuado el abono en la cuenta destino.
363000698	29/07/2020 00:00:50	2066070025	IVA	200	4	2018	21-05-2018	Ver	PENDIENTE DE PAGO		17,734.00	C31 - ENVIADO NO PAGADO	<<Seleccione una Opción>	PAGO: EN_CURSO Se ha recibido el trámite, pero aún no ha sido atendido.
363000698	29/07/2020 00:00:50	2066070025	IVA	200	4	2018	21-05-2018	Ver	PENDIENTE DE PAGO		17,734.00	C31 - REVERTIDO TOTAL		
363001077	29/07/2020 00:00:50	2066070058	IT	400	1	2018	21-02-2018	Ver	PENDIENTE DE PAGO		3,086.00	C31 - NO ENVIADO	<<Seleccione una Opción>	PAGO: RECHAZADO_BANCO El banco ha rechazado la operación y no se ha realizado el abono en la cuenta destino. -



Una vez registrado el Nro. de Trámite válido el sistema recuperará y mostrará datos de la Declaración Jurada y del presupuesto asignado a su entidad.

PAGO DE IMPUESTOS VIA SIGEP/SIN

LLENADO DE C-31



Razón Social: PRUEBA PRE SERVICIO DE IMPUESTOS NACIONALES
 NIT : 1003579028
 Entidad: 290 PRUEBA PRE SERVICIO DE IMPUESTOS NACIONALES

Formulario 200 a pagar:
Bs. 65000
Nro de Trámite: 362991987

Por favor llene los datos requeridos:

Obj Gasto: 8.1.3 Impuesto al Valor Agregado Mercado Interno

Total Impuesto Determinado: Bs. 65000

Nro.	D.A.	Dirección Administrativa	UE	Unidad Ejecutora	FF	Org.	Prog.	Proy.	Act.	Trf.	Saldo Disponible	Importe a Pagar	
1	1	ADMINISTRACIÓN CENTRAL - GAF	1	ADMINISTRACIÓN CENTRAL - GAF	20	230	0	0	1	99	498118264	0	<input type="checkbox"/>

Resumen de Operación: F-200 2/2020 N° de Orden 2066069347 Por pago de impuestos.

CANCELAR

VERIFICAR

SIGUIENTE

En la siguiente pantalla debe seleccionar las partidas y digitar el importe a pagar de dicha partida, el cual no debe ser superior al Saldo Disponible.

PAGO DE IMPUESTOS VIA SIGEP/SIN

LLENADO DE C-31



Razón Social: PRUEBA PRE SERVICIO DE IMPUESTOS NACIONALES
 NIT : 1003579028
 Entidad: 290 PRUEBA PRE SERVICIO DE IMPUESTOS NACIONALES

Formulario 200 a pagar:
Bs. 65000
Nro de Trámite: 362991987

Por favor llene los datos requeridos:

Obj Gasto: 8.1.3 Impuesto al Valor Agregado Mercado Interno

Total Impuesto Determinado: Bs. 65000

Nro.	D.A.	Dirección Administrativa	UE	Unidad Ejecutora	FF	Org.	Prog.	Proy.	Act.	Trf.	Saldo Disponible	Importe a Pagar	
1	1	ADMINISTRACIÓN CENTRAL - GAF	1	ADMINISTRACIÓN CENTRAL - GAF	20	230	0	0	1	99	498118264	65000	<input checked="" type="checkbox"/>

Resumen de Operación: F-200 2/2020 N° de Orden 2066069347 Por pago de impuestos.

CANCELAR

VERIFICAR

SIGUIENTE

1 Check Habilita Importe a Pagar

2 Digitar el Importe a Pagar

Una vez seleccionada las partidas y digitados los Importes a Pagar, dar Click en el botón

VERIFICAR

El Sistema realizará las siguientes verificaciones:

1º Verificará que el Importe a Pagar no sea superior al Saldo Disponible de las partidas seleccionadas.

2º Verificará que la Suma Total Importe a Pagar sea Igual al Monto del Formulario a Pagar.



PAGO DE IMPUESTOS VIA SIGEP/SIN LLENADO DE C-31



Razón Social: PRUEBA PRE SERVICIO DE IMPUESTOS NACIONALES
NIT : 1003579028
Entidad: 290 PRUEBA PRE SERVICIO DE IMPUESTOS NACIONALES

Formulario 200 a pagar:
Bs. 65000
Nro de Trámite: 362991987

Por favor llene los datos requeridos:

Obj Gasto: 8.1.3 Impuesto al Valor Agregado Mercado Interno

Los Montos deben ser IGUALES

Total Impuesto Determinado: Bs. 65000

Nro.	D.A.	Dirección Administrativa	UE	Unidad Ejecutora	FF	Org.	Prog.	Proy.	Act.	Trf.	Saldo Disponible	Importe a Pagar
1	1	ADMINISTRACIÓN CENTRAL - GAF	1	ADMINISTRACIÓN CENTRAL - GAF	20	230	0	0	1	99	498118264	65000

Total Importe a Pagar Bs. 65000

Resumen de Operación: F-200 2/2020 N° de Orden 2066069347 Por pago de impuestos.

CANCELAR

VERIFICAR

SIGUIENTE

Una vez realizada la verificación el Sistema habilitará el botón SIGUIENTE.

Dando Click a dicho botón el Sistema mostrará el detalle de las partidas seleccionadas y el detalle de las libretas con la cuales podrá realizar el pago.

PAGO DE IMPUESTOS VIA SIGEP/SIN LLENADO DE C-31



Razón Social: PRUEBA PRE SERVICIO DE IMPUESTOS NACIONALES
NIT : 1003579028
Entidad: 290 PRUEBA PRE SERVICIO DE IMPUESTOS NACIONALES

Formulario 200 a pagar:
Bs. 65000
Nro de Trámite: 362991987

Por favor llene los datos requeridos:

Obj Gasto: 8.1.3 Impuesto al Valor Agregado Mercado Interno

Nro.	D.A.	Dirección Administrativa	UE	Unidad Ejecutora	FF	Org.	Prog.	Proy.	Act.	Trf.	Saldo Disponible	Importe a Pagar
1	1	ADMINISTRACIÓN CENTRAL - GAF	1	ADMINISTRACIÓN CENTRAL - GAF	20	230	0	0	1	99	498118264	65000

Total Importe a Pagar Bs. 65000

Check Selecciona Libreta

Resumen de Operación: F-200 2/2020 N° de Orden 2066069347 Por pago de impuestos.

DA	FF	Org.	Banco	Descripción Banco	Cuenta	Libreta	Descripción Libreta	Monto Consolidado	N° C-31
<input type="checkbox"/>	1	20	230	1004	BANCO CENTRAL DE BOLIVIA	3987069001	00290012001	SIN-SERVICIO DE IMPUESTOS NACIONALES	

Total Importe a Pagar Consolidado Bs. 0

CANCELAR

VERIFICAR

GENERAR C-31

ENVIAR PAGO

En la siguiente pantalla se deberá seleccionar con qué partidas realizará el pago



PAGO DE IMPUESTOS VIA SIGEP/SIN

LLENADO DE C-31



Razón Social: PRUEBA PRE SERVICIO DE IMPUESTOS NACIONALES

NIT: 1003579028

Entidad: 290 PRUEBA PRE SERVICIO DE IMPUESTOS NACIONALES

Formulario 200 a pagar:
Bs. 65000
Nro de Trámite: 362991987

Por favor llene los datos requeridos:

Obj Gasto: 8.1.3 Impuesto al Valor Agregado Mercado Interno

Nro.	D.A.	Dirección Administrativa	UE	Unidad Ejecutora	FF	Org.	Prog.	Proy.	Act.	Trf.	Saldo Disponible	Importe a Pagar
1	1	ADMINISTRACIÓN CENTRAL - GAF	1	ADMINISTRACIÓN CENTRAL - GAF	20	230	0	0	1	99	498118264	65000
Total Importe a Pagar Bs.											65000	

Resumen de Operación: F-200 2/2020 N° de Orden 2066069347 Por pago de impuestos.

DA	FF	Org.	Banco	Descripción Banco	Cuenta	Libreta	Descripción Libreta	Monto Consolidado	N° C-31	
<input checked="" type="checkbox"/>	1	20	230	1004	BANCO CENTRAL DE BOLIVIA	3987069001	00290012001	SIN-SERVICIO DE IMPUESTOS NACIONALES	65000	

Total Importe a Pagar Consolidado Bs. 65000

CANCELAR

VERIFICAR

GENERAR C-31

ENVIAR PAGO

Una vez seleccionadas las libretas deberá dar click en el botón **VERIFICAR**. El Sistema verificará que los importes totales sean iguales y habilitará el botón **GENERAR C-31**

PAGO DE IMPUESTOS VIA SIGEP/SIN

LLENADO DE C-31



Razón Social: PRUEBA PRE SERVICIO DE IMPUESTOS NACIONALES

NIT: 1003579028

Entidad: 290 PRUEBA PRE SERVICIO DE IMPUESTOS NACIONALES

Formulario 200 a pagar:
Bs. 65000
Nro de Trámite: 362991987

Por favor llene los datos requeridos:

Obj Gasto: 8.1.3 Impuesto al Valor Agregado Mercado Interno

Nro.	D.A.	Dirección Administrativa	UE	Unidad Ejecutora	FF	Org.	Prog.	Proy.	Act.	Trf.	Saldo Disponible	Importe a Pagar
1	1	ADMINISTRACIÓN CENTRAL - GAF	1	ADMINISTRACIÓN CENTRAL - GAF	20	230	0	0	1	99	498118264	65000
Total Importe a Pagar Bs.											65000	

Resumen de Operación: F-200 2/2020 N° de Orden 2066069347 Por pago de impuestos.

Los TRES Importes deben ser IGUALES

DA	FF	Org.	Banco	Descripción Banco	Cuenta	Libreta	Descripción Libreta	Monto Consolidado	N° C-31
	1	20	230	1004	BANCO CENTRAL DE BOLIVIA	3987069001	00290012001	SIN-SERVICIO DE IMPUESTOS NACIONALES	65000
Total Importe a Pagar Consolidado Bs.									65000

CANCELAR

VERIFICAR

GENERAR C-31

ENVIAR PAGO

Dando Click a dicho botón **GENERAR C-31** el Sistema mostrará pantalla Procesando Solicitud.

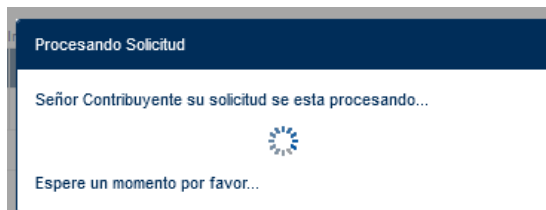



Una vez Procesada la Solicitud se obtendrá el Nro. de C31 Generado:

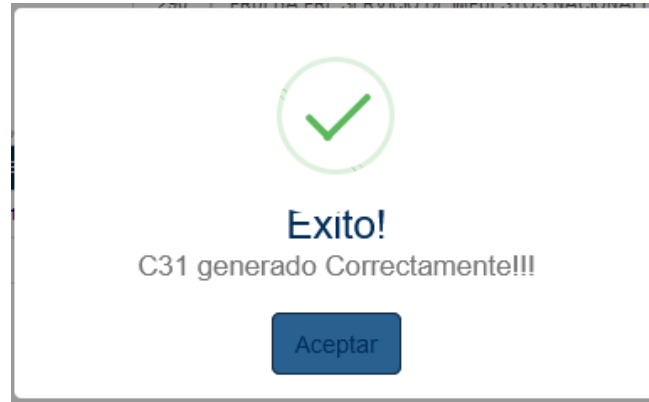

PAGO DE IMPUESTOS POR SIGEP LLENADO DE C-31



Razón Social: PRUEBA PRE SERVICIO DE IMPUESTOS NACIONALES
 NIT : 1003579028
 Entidad: 290 PRUEBA PRE SERVICIO DE IMPUESTOS NACIONALES

Formulario 200 a pagar:
Bs. 65000
Nro de Trámite: 362991987

Por favor llene los datos requeridos:
 Obj Gasto: 8.1.3 Impuesto al Valor Agregado Mercado Interno

Nro.	D.A.	Dirección Administrativa	UE	Unidad Ejecutora	FF	Org.	Prog.	Proy.	Act.	Trf.	Saldo Disponible	Importe a Pagar
1	1	ADMINISTRACIÓN CENTRAL - GAF	1	ADMINISTRACIÓN CENTRAL - GAF	20	230	0	0	1	99	498118264	65000
Total Importe a Pagar Bs.											65000	

Resumen de Operación: F-200 2/2020 N° de Orden 2066069347 Por pago de impuestos.

Nro C31
Generado

DA	FF	Org.	Banco	Descripción Banco	Cuenta	Libreta	Descripción Libreta	Monto Consolidado	N° C-31
1	20	230	1004	BANCO CENTRAL DE BOLIVIA	3987069001	00290012001	SIN-SERVICIO DE IMPUESTOS NACIONALES	65000	769.1.1.0.0.0
Total Importe a Pagar Consolidado Bs.								65000	

CANCELAR VERIFICAR GENERAR C-31 ENVIAR PAGO

Una vez generado el Comprobante C31:

Si el usuario cuenta con el perfil (SIGEP) para realizar el envío del pago deberá presionar el botón ENVIAR PAGO.

Al presionar el botón ENVIAR PAGO el Sistema devolverá la constancia de envío del pago, la cual se podrá imprimir (Es necesario señalar que este reporte sólo es enunciativo y no confirma el pago de la obligación).



EL PAGO HA SIDO ENVIADO

Este es el número de C-31 (Toma nota del mismo):
| 777.1.1.0.0.0

NÚMERO DE ORDEN: 25100000322
Formulario: 400
Periodo: 1/2020
Total a pagar: 286,173.00

ATENCIÓN

1. Verifica en 30 minutos el pago de tu Formulario o Boleta de Pago, ingresando nuevamente a la opción Pago de Impuestos Vía SIGEP/SIN e ingresar a la Bitácora de seguimiento.
2. Verifica en 30 minutos el pago de tu C-31, en el reporte de pagos en el SIGEP.
3. Si el pago no fue realizado, vuelva a consultar el estado de pago en la Bitácora de seguimiento.
4. Los números de trámites generados por las Declaraciones Juradas, declaradas con importe a pagar en efectivo, que no sean pagadas hasta la fecha de vencimiento de su NIT, ingresarán a la Base de Datos del SIN, con pago cero (Cereado).
5. Si usted no realizó el pago en efectivo declarado en el formulario hasta el día del vencimiento del NIT, este pago deberá ser realizado con la Boleta de Pago correspondiente, debidamente direccionado al formulario en el que determinó el saldo a favor del fisco.

Si el usuario NO cuenta con el perfil (SIGEP) para realizar el envío del pago debe presionar el botón CANCELAR y realizar lo siguiente:

- Volver a realizar los pasos descritos en el **Numeral II**. En este caso con el Usuario que cuente con el Perfil autorizado para Envío de Pago.

Una vez ingresado los datos correctos el sistema le mostrará la Bitácora de Seguimientos, en la cual deberá ubicar la fila del trámite que desea enviar la Solicitud de pago:

BITÁCORA DE SEGUIMIENTOS

N° de Trámite	Fecha de Trámite	N° de Orden	Impuesto		Periodo		Fecha de Vencimiento	N° de C-31	Fecha de Pago	N° de Pago	Monto Pagado (Bs)	Estado del C-31	Qué desea hacer?	Obs.
			Sigla	Form	Mes	Año								
362998731	14/07/2020 00:00:50	2060069866	IVA	200	3	2018	23-04-2018	Ver	PENDIENTE DE PAGO		22,233.00	C31 - ENVIADO NO PAGADO	<Seleccione una Opción>	PAGO: EN_CURSO Se ha recibido el trámite, pero aún no ha sido atendido.
362999077	20/07/2020 00:00:50	2060069885	IVA	200	9	2018	22-10-2018	Ver	21/07/2020	1499820	112,203.00	C31 - ENVIADO PAGADO		PAGO: CONFIRMADO El banco ha efectuado el abono en la cuenta destino.
362999467	23/07/2020 00:00:50	2060069917	IVA	200	12	2018	21-01-2019	Ver	24/07/2020	1499871	6,612.00	C31 - ENVIADO PAGADO		PAGO: CONFIRMADO El banco ha efectuado el abono en la cuenta destino.
363000698	29/07/2020 00:00:50	2066070025	IVA	200	4	2018	21-05-2018	Ver	PENDIENTE DE PAGO		17,734.00	C31 - ENVIADO NO PAGADO	<Seleccione una Opción>	PAGO: EN_CURSO Se ha recibido el trámite, pero aún no ha sido atendido.
363000698	29/07/2020 00:00:50	2066070025	IVA	200	4	2018	21-05-2018	Ver	PENDIENTE DE PAGO		17,734.00	C31 - REVERTIDO TOTAL		
363000717	29/07/2020 00:00:50	2066070027	IVA	200	6	2018	23-07-2018	Ver	PENDIENTE DE PAGO		13,138.00	C31 - NO ENVIADO	<Seleccione una Opción>	
363001077	29/07/2020 00:00:50	2066070058	IT	400	1	2018	21-02-2018	Ver	PENDIENTE DE PAGO		3,086.00	C31 - NO ENVIADO	<Seleccione una Opción> <Seleccione una Opción> Revertir C31 Enviar Pago	PAGO: RECHAZADO_BANCO El banco ha rechazado la operación y no se ha realizado el abono en la cuenta destino.

1 2 3



- Al seleccionar la opción Enviar Pago el sistema muestra una alerta en la cual se solicita la confirmación para el Envío de Pago.

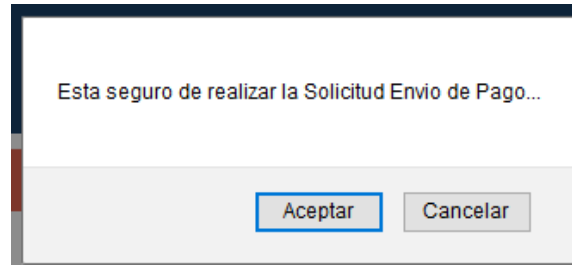

Si presiona el botón Cancelar la solicitud de Pago no se realizará.

Si presiona el botón Aceptar el sistema realizará la solicitud de Pago y devolverá la constancia de envío del pago, la cual podrá imprimir (Es necesario señalar que este reporte sólo es enunciativo y no confirma el pago de la obligación).

EL PAGO HA SIDO ENVIADO

Este es el número de C-31 (Toma nota del mismo):

| 777.1.1.0.0.0

NÚMERO DE ORDEN:	25100000322
Formulario:	400
Periodo:	1/2020
Total a pagar:	286,173.00

ATENCIÓN

1. Verifica en 30 minutos el pago de tu Formulario o Boleta de Pago, ingresando nuevamente a la opción Pago de Impuestos Vía SIGEP/SIN e ingresar a la Bitácora de seguimiento.
2. Verifica en 30 minutos el pago de tu C-31, en el reporte de pagos en el SIGEP.
3. Si el pago no fue realizado, vuelva a consultar el estado de pago en la Bitácora de seguimiento.
4. Los números de trámites generados por las Declaraciones Juradas, declaradas con importe a pagar en efectivo, que no sean pagadas hasta la fecha de vencimiento de su NIT, ingresarán a la Base de Datos del SIN, con pago cero (Cereado).
5. Si usted no realizó el pago en efectivo declarado en el formulario hasta el día del vencimiento del NIT, este pago deberá ser realizado con la Boleta de Pago correspondiente, debidamente direccionado al formulario en el que determinó el saldo a favor del fisco.

✓ ACEPTAR ✓ IMPRIMIR

Una vez generada la "constancia de envío" el sistema actualiza la "Bitácora de Seguimientos" en la cual se encuentra el "Número de Trámite" enviado para pago. También puede hacer seguimiento al "Número de Trámite" verificando el **estado** de la solicitud del "Envío pago".



[SIGEP]

Nro de TRAMITE a pagar:

ACEPTAR

CANCELAR

N° de Trámite	Fecha de Trámite	N° de Orden	Impuesto		Período		Fecha de Vencimiento	N° de C-31	Fecha de Pago	N° de Pago	Monto Pagado	Estado del C-31	Qué desea hacer?	Obs.
			Sigla	Form	Mes	Año								
362981554	07/04/2020 00:00:50	2060088444	IVA	200	1	2019	21-02-2019	767.1.1.0.0.0	PENDIENTE DE PAGO		721981	C31 - ENVIADO NO PAGADO	<Seleccione una Opción>	PAGO: PAGO NO GENERADO PAG-00458 Las entidades liberadas pueden priorizar hasta horas 22:00:00. PAG-00458 Las entidades liberadas pueden priorizar hasta horas 22:00:00.
362981554	07/04/2020 00:00:50	2060088444	IVA	200	1	2019	21-02-2019	82.1.1.0.0.0	PENDIENTE DE PAGO		721981	C31 - ENVIADO NO PAGADO	<Seleccione una Opción>	PAGO: PAGO NO GENERADO PAG-00458 Las entidades liberadas pueden priorizar hasta horas 22:00:00. PAG-00458 Las entidades liberadas pueden priorizar hasta horas 22:00:00.
362981555	07/04/2020 00:00:50	2060088443	IVA	200	11	2019	23-12-2019	766.1.1.0.0.0	PENDIENTE DE PAGO		109704	C31 - ENVIADO NO PAGADO	<Seleccione una Opción>	PAGO: EN_CURSO El banco no ha podido recibir la instrucción de pago. Realice la verificación más tarde.
362981555	07/04/2020 00:00:50	2060088443	IVA	200	11	2019	23-12-2019	61.1.1.0.0.0	PENDIENTE DE PAGO		109704	C31 - ENVIADO NO PAGADO	<Seleccione una Opción>	PAGO: EN_CURSO El banco no ha podido recibir la instrucción de pago. Realice la verificación más tarde.
362981540	07/04/2020 00:00:50	2060088442	IVA	200	12	2019	21-01-2020	765.1.1.0.0.0	PENDIENTE DE PAGO		64775	C31 - ENVIADO NO PAGADO	<Seleccione una Opción>	PAGO: EN_CURSO El banco no ha podido recibir la instrucción de pago. Realice la verificación más tarde.
362981540	07/04/2020 00:00:50	2060088442	IVA	200	12	2019	21-01-2020	60.1.1.0.0.0	PENDIENTE DE PAGO		64775	C31 - ENVIADO NO PAGADO	<Seleccione una Opción>	PAGO: EN_CURSO El banco no ha podido recibir la instrucción de pago. Realice la verificación más tarde.
362991987	08/06/2020 00:00:50	2060089347	IVA	200	2	2020	21-07-2020	769.1.1.0.0.0	PENDIENTE DE PAGO		65000	C31 - ENVIADO NO PAGADO	<Seleccione una Opción>	PAGO: ENCOLADO Se encuentra en la cola de registro, en estado: ENCOLADO

Verificación del Pago efectuado:

La confirmación final del pago y del proceso exitoso, se deberá verificar en la Bitácora de Seguimientos verificando que el trámite pase de estado C31-ENVIADO NO PAGADO a C31 ENVIADO PAGADO, este cambio de estado en la Bitácora deberá ser comprobado a fin de evitar incumplimientos.

BITÁCORA DE SEGUIMIENTOS

N° de Trámite	Fecha de Trámite	N° de Orden	Impuesto		Período		Fecha de Vencimiento	N° de C-31	Fecha de Pago	N° de Pago	Monto Pagado (Bs)	Estado del C-31	Qué desea hacer?	Obs.
			Sigla	Form	Mes	Año								
36298731	14/07/2020 00:00:50	2060089666	IVA	200	3	2018	23-04-2018	Ver	PENDIENTE DE PAGO		22.233.00	C31 - ENVIADO NO PAGADO	<Seleccione una Opción>	PAGO: EN_CURSO Se ha recibido el trámite, pero aún no ha sido atendido.
36299977	20/07/2020 00:00:50	2060089665	IVA	200	9	2018	22-10-2018	Ver		21/07/2020	1499620	C31 - ENVIADO PAGADO		PAGO: CONFIRMADO El banco ha efectuado el abono en la cuenta destino.
362999467	23/07/2020 00:00:50	2060089917	IVA	200	12	2018	21-01-2019	Ver		24/07/2020	1499671	C31 - ENVIADO PAGADO		PAGO: CONFIRMADO El banco ha efectuado el abono en la cuenta destino.
363000696	29/07/2020 00:00:50	2066070025	IVA	200	4	2018	21-05-2018	Ver	PENDIENTE DE PAGO		17.734.00	C31 - ENVIADO NO PAGADO	<Seleccione una Opción>	PAGO: EN_CURSO Se ha recibido el trámite, pero aún no ha sido atendido.
363000696	29/07/2020 00:00:50	2066070025	IVA	200	4	2018	21-05-2018	Ver	PENDIENTE DE PAGO		17.734.00	C31 - REVERTIDO TOTAL		

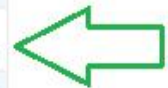

IV. REVERSION TOTAL DEL C31

Para la Reversión Total del Número de C31, el sistema le habilitará dicha opción siempre y cuando no se haya realizado la solicitud de pago o que dicho trámite ya se encuentre pagado.

“La Reversión Total se realizará de todos los C31 asociados al Número de Trámite”



BITÁCORA DE SEGUIMIENTOS

N° de Trámite	Fecha de Trámite	N° de Orden	Impuesto		Período		Fecha de Vencimiento	N° de C-31	Fecha de Pago	N° de Pago	Monto Pagado (Bs)	Estado del C-31	Qué desea hacer?	Obs.
			Sigla	Form	Mes	Año								
362998731	14/07/2020 00:00:50	2066069866	IVA	200	3	2018	23-04-2018	Ver	PENDIENTE DE PAGO		22,233.00	C31 - ENVIADO NO PAGADO	<Seleccione una Opción>	PAGO: EN_CURSO Se ha recibido el trámite, pero aún no ha sido atendido.
362999077	20/07/2020 00:00:50	2066069885	IVA	200	9	2018	22-10-2018	Ver		1499820	112,203.00	C31 - ENVIADO PAGADO		PAGO: CONFIRMADO El banco ha efectuado el abono en la cuenta destino.
362999467	23/07/2020 00:00:50	2066069917	IVA	200	12	2018	21-01-2019	Ver		1499871	6,612.00	C31 - ENVIADO PAGADO		PAGO: CONFIRMADO El banco ha efectuado el abono en la cuenta destino.
363000698	29/07/2020 00:00:50	2066070025	IVA	200	4	2018	21-05-2018	Ver	PENDIENTE DE PAGO		17,734.00	C31 - ENVIADO NO PAGADO	<Seleccione una Opción>	PAGO: EN_CURSO Se ha recibido el trámite, pero aún no ha sido atendido.
363000698	29/07/2020 00:00:50	2066070025	IVA	200	4	2018	21-05-2018	Ver	PENDIENTE DE PAGO		17,734.00	C31 - REVERTIDO TOTAL		
363001077	29/07/2020 00:00:50	2066070058	IT	400	1	2018	21-02-2018	Ver	PENDIENTE DE PAGO		3,086.00	C31 - NO ENVIADO	<Seleccione una Opción> <Seleccione una Opción> Revertir C31 Enviar Pago	PAGO: RECHAZADO_BANCO El banco ha rechazado la operación y no se ha realizado el abono en la cuenta destino.

Se habilita la opción Revertir C31 Cuando el Estado sea C31-NO ENVIADO

Al Seleccionar la Opción Revertir C31, el sistema muestra una alerta en la cual se solicita la confirmación para la reversión.

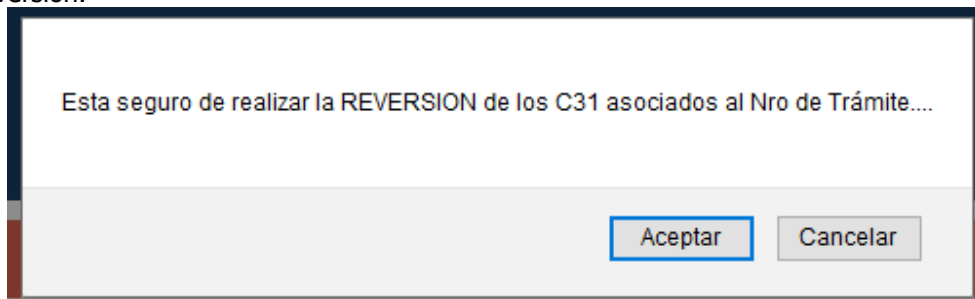

Si presiona el botón Cancelar la solicitud de Reversión no se realizará.

Si presiona el botón Aceptar el sistema realizará la solicitud de Reversión mostrando la siguiente pantalla.

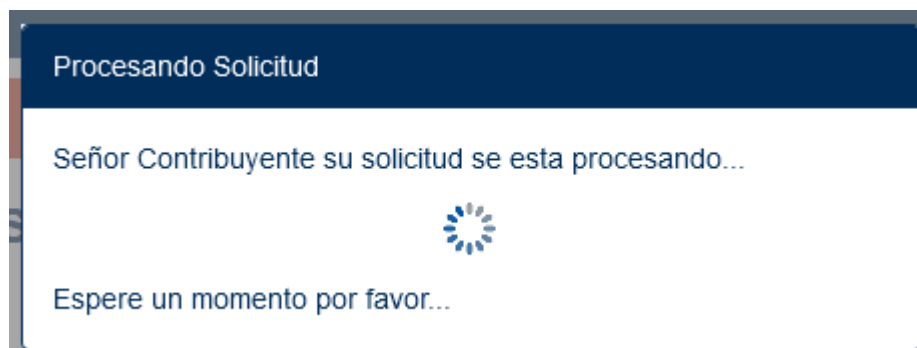

Si la Solicitud de Reversión se realiza de manera exitosa el sistema mostrara la siguiente pantalla:

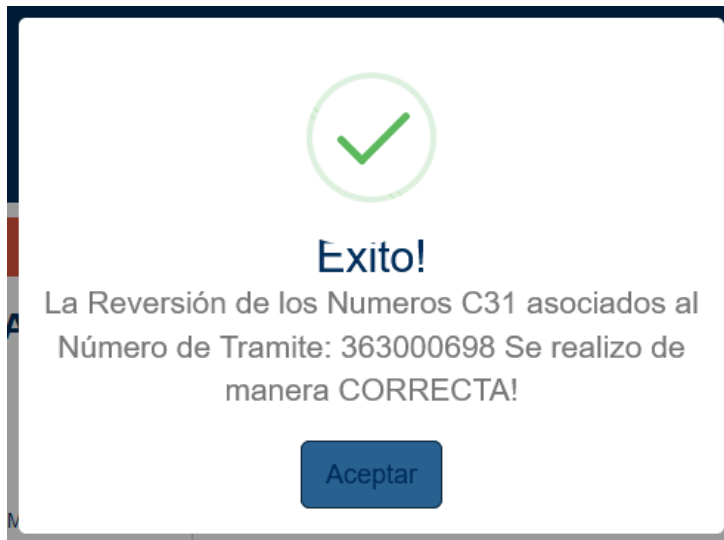

Para volver a generar el generar el C-31, volver a registrar el número de trámite que fue generado al declarar y continuar con proceso del **Numeral III**.

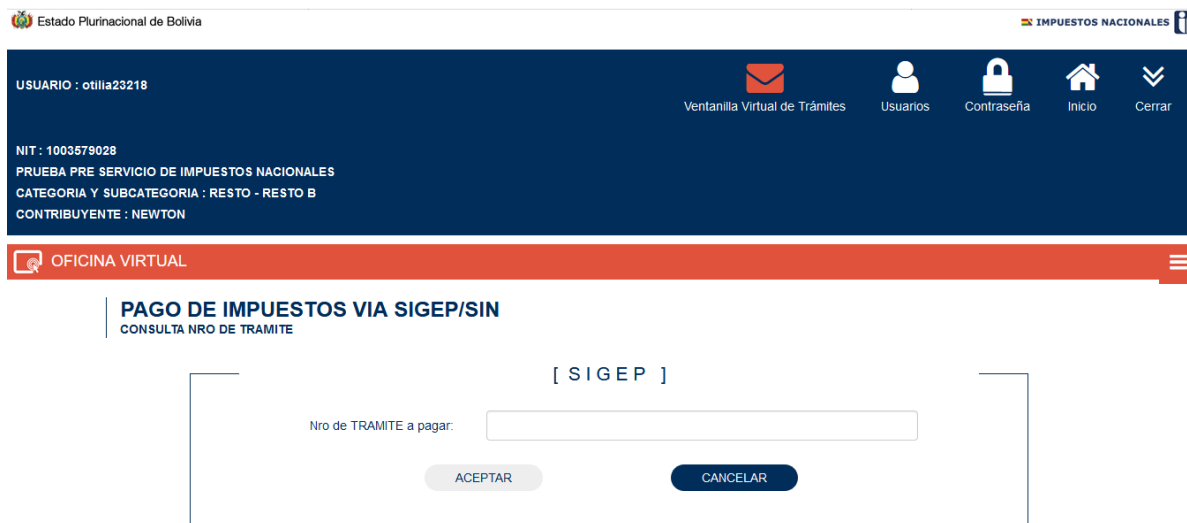

V. HABILITACIÓN DE PERFILES EN EL SISTEMA DE GESTIÓN PÚBLICA (SIGEP)

Para ingresar a la opción de "PAGO DE IMPUESTOS VÍA SIGEP/SIN" desde el portal del SIN, necesariamente los usuarios de la entidad deben gestionar la habilitación de los perfiles respectivos adjuntos en cuadro a través del Gestor de Usuarios de su entidad habilitado en el SIGEP.

Nro.	Descripción del Perfil	Ámbito
862	Responsable Registro C31 de Impuestos SIN	Entidades del Nivel Central
866	Responsable de Pago de Impuestos SIN	Entidades del Nivel Central



VI. CONSULTA DEL DOCUMENTO C31 DEVENGADO FIRMADO Y PAGADO EN EL SISTEMA DE GESTIÓN PÚBLICA (SIGEP)

a) Consulta del documento C31 Devengado.

Para realizar la consulta de los comprobantes C31 generados de manera automática, el usuario de la entidad debe ingresar al SIGEP con el perfil 248 Consultas Generales.



Los documentos C31 generados de manera automática desde el portal del SIN, en el momento del Devengado, dispondrán en la pantalla de consulta el identificador "SIN" en la columna Aplicación.

Entidad	Da	N°Prev.	Comp.	N°Dev.	N°Pago.	N°Sec.	N°C31	Estado:	Momentos			Tipo Formulario	Tipo Documento	Tipo Ejecución	Regi	Hist	Fecha Elaboración	Aplicación		
									Con Imputación	Sin Imputación										
									Prev.	Comp Dev.	Pago, Dev.								Pago.	
290	1	00905		00001	000	000	0	FIRMADO	<input checked="" type="checkbox"/>	<input checked="" type="checkbox"/>	<input checked="" type="checkbox"/>	<input type="checkbox"/>	<input type="checkbox"/>	Con Imp...	Original	Normal Gasto	N	N	4/08/2020	SIN

Los documentos que no son generados desde el portal del SIN tendrán un identificador diferente en la columna señalada.

Es importante señalar que, el "número de documento de respaldo" en el documento C31 generado automáticamente, equivale al número de Trámite por pagar.



Procesos Habilitados

- 1 Datos Generales
- 2 Documento de Respaldo
- 3 Monedas y Montos
- 4 Beneficiarios
- 5 Detalle Presupuestario
- 6 Detalle Contable
- 7 Cuenta Origen y Libreta
- 8 Retenciones
- 9 Multas
- 10 Boletas de Depósito
- 11 Distribución del Gasto
- 12 Distribución OEC
- 13 Relación Benef. Partidas
- 14 Relación Benef. Cta. Con.
- 15 Relación Benef. Acredor
- 16 Relación Benef. Multas

Entidad y Dirección administrativa:

Entidad: 290 Servicio de Impuestos Nacionales
Dir. Admin.: 1 ADMINISTRACIÓN CENTRAL - GAF
Fecha Elaboración: 04/08/2020 Estado: FIRMADO

No de Comprobante

N°Prev.	N°Comp.	N°Dev.	N°Pago.	N°Sec.
00905	01	00001	000	000
N°C315ip:				0

Documento de Respaldo

Tipo Documento: 129 DD33 PAGO DE IMPUESTOS
Nro. Documento: 363001049

Planilla

Tipo:
Gestión: 2019 Mes: Noviembre

Fecha Documento Respaldo y Numero de Proceso compra

Fecha Documento	Fecha Recepción	Fecha Vencimiento	Nro. Proceso Compra	CUCE
4/08/2020	4/08/2020	4/08/2020		

Detalle de facturas

NIT	N° Factura	N° Autorización	Fecha	Codigo de Control
Sin datos para mostrar.				

Anterior Siguiente

El resumen de la operación (glosa) del documento C31, también es generado automáticamente por el portal del SIN y está conformado por el número de formulario de pago Impuestos y su número de Orden.

Procesos Habilitados

- 1 Datos Generales
- 2 Documento de Respaldo
- 3 Monedas y Montos
- 4 Beneficiarios
- 5 Detalle Presupuestario
- 6 Detalle Contable
- 7 Cuenta Origen y Libreta
- 8 Retenciones
- 9 Multas
- 10 Boletas de Depósito
- 11 Distribución del Gasto
- 12 Distribución OEC
- 13 Relación Benef. Partidas
- 14 Relación Benef. Cta. Con.
- 15 Relación Benef. Acredor
- 16 Relación Benef. Multas

Entidad y Dirección administrativa:

Entidad: 290 Servicio de Impuestos Nacionales
Dir. Admin.: 1 ADMINISTRACIÓN CENTRAL - GAF
Fecha Elaboración: 04/08/2020 Estado: FIRMADO

No de Comprobante

N°Prev.	N°Comp.	N°Dev.	N°Pago.	N°Sec.
00905	01	00001	000	000
N°C315ip:				0

Moneda

Moneda: 69 BOLIVIANOS
Compra Venta:
Fecha Tipo de Cambio:
Tipo de Cambio:

Montos.

	Monto.
Total Autorizado:	1,500.00
Total Retenciones:	0.00
Total Multas:	0.00
Liquido Pagable:	1,500.00

Resumen de la Operación

F-200 11/2019 N° de Orden 2066070055 Por pago de impuestos.

Anterior Siguiente

b) Consulta del documento C31 de Pago.

Cuando el usuario envié el pago desde el portal del SIN, el SIGEP genera de manera automática el documento C31 de Pago en el módulo de Ejecución de Gastos. Este documento de pago tendrá el identificador "PAG" en la columna aplicación.



Entidad	Da	N°Prev.	N°Pago.	N°Sec.	N°C31	Estado:	Momentos				Tipo Formulario	Tipo Document	Tipo Ejecución	Regulariza	Historico	Fecha Elaboración	Aplicación	Co
							Con Imputación		Sin Imputación									
							Prev.	Comp.Dev.	Pago.Dev.	Pago.								
290	1	00905	001	000	0	ENTREGA...	<input type="checkbox"/>	<input type="checkbox"/>	<input checked="" type="checkbox"/>	<input type="checkbox"/>	Con Impu...	Original	Normal Gasto	N	N	4/08/2020	PAG	11
290	1	00905	000	000	0	FIRMADO	<input checked="" type="checkbox"/>	<input checked="" type="checkbox"/>	<input checked="" type="checkbox"/>	<input type="checkbox"/>	Con Impu...	Original	Normal Gasto	N	N	4/08/2020	SIN	11

NOTA. Es importante señalar que los pagos que se realicen a través del portal del SIN, serán priorizados y enviados al Banco de manera automática por el SIGEP.

VII. REPORTES DE PAGOS EN EL SISTEMA DE GESTIÓN PÚBLICA (SIGEP)

Para revisar el débito del pago realizado en el SIGEP, se recomienda al usuario ingresar a los siguientes reportes habilitados:

- Movimiento de Libretas
- Listado de Pagos Electrónicos
- Listado de Pagos Electrónicos SIN
- Listado de Priorizaciones

a) Movimiento de Libretas. Reporte que permite visualizar los débitos y créditos de una libreta específica, donde el usuario puede identificar los pagos realizados por este procedimiento.

Para realizar la consulta del reporte, el usuario de la entidad debe ingresar al SIGEP con el perfil 248 Consultas Generales y seguir la ruta de la pantalla adjunta.



Una vez en la pantalla el usuario debe ingresar los parámetros requeridos para la generación del reporte y presionar el icono del PDF



Exportar a Excel

CONSULTA DE MOVIMIENTOS DE LIBRETAS

Cuenta: 3987069001 CUENTA UNICA DEL TESORO Banco: 1004 BANCO CENTRAL DE BOLIVIA
 Libreta: 00290012001 SIN-SERVICIO DE IMPUESTOS NACIONALES
 Fecha Desde: 4/08/2020 Hasta: 4/08/2020 Código Operación: Estado:
 Nro. Comprobante: Nro. Pago: Tipo Form.: Estado:

Generar Consulta

Saldo Inicial: 1,347,647.90

Fecha Movimiento	Código Mov.	Descripción	Entidad	Da	Tipo Form.	Nro. Form.	Presupuestario	Tipo Comp.	Nro. Comp.	Nro. Pago	Débito
4/08/2020	ARC	ARCHIVO DE ORDENES DE TRA...	290	1	C31	905.1.1.1.0.0	Con Imputación	61	1499930	23641113	1,500.00

Totales: 1,500.00 0.00

MINISTERIO DE ECONOMIA Y FINANZAS PUBLICAS

SIGEP

LIBRETAS (EN BOLIVIANOS)

Desde: 04/08/2020 Hasta: 04/08/2020

11/09/2020 09:44:30
Gestión: 2020
R_TES_CONLIBRETA
Pagina: 1 de:1

Banco: 1004 BANCO CENTRAL DE BOLIVIA
 Cuenta: 3987069001 CUENTA UNICA DEL TESORO
 Libreta: 00290012001 SIN-SERVICIO DE IMPUESTOS NACIONALES

Saldo Inicial

Fecha Movimiento	Codigo Mov.	Descripción	Entidad	Da	Formulario		Comprobante			Débito	Crédito	Saldos	Estado Conciliación
					Tipo	Número	Tipo	Número	Nro. Pago				
04/08/2020	ARC	ARCHIVO DE ORDENES DE	290	1	C31	905.1.1.1.0.0	61	1499930	23641113	1,500.00			NO_CONCILIADO
Totales:										1,500.00	0.00		

b) Listado de Pagos Electrónicos. Reporte que permite visualizar los pagos con un estado final, en base a respuesta del Banco. Estos estados pueden ser:

- Confirmado.
- Rechazados_Anulado

Una vez en la pantalla el usuario debe ingresar los parámetros requeridos para la generación del reporte y presionar el icono del PDF



Para diferenciar los pagos que son generados en el SIGEP con los pagos generados a través del portal del SIN, se dispone de la columna "SIN", en los dos tipos de reporte habilitados en la pantalla de parámetros. En esa columna los pagos generados a través del portal del SIN se expondrán con el identificador "S".

- Pagos Electrónicos por Cuenta
- Pagos Electrónicos por Fuente y Organismo

MINISTERIO DE ECONOMIA Y FINANZAS PUBLICAS

REPORTE DE PAGO A BENEFICIARIO POR CUENTA
(EN BOLIVIANOS)

TRB TRANSFERENCIA ELECTRÓNICA BANCARIA

Fecha: 11/09/2020 09:51:16
Gestión: 2020
Usuario: AAR246481500
Ambiente: PRUEBAS
Reporte: RPagosElectronicosCuenta

Página 1 de 1

ENTIDAD: 290 Servicio de Impuestos Nacionales

D.A.: 1 ADMINISTRACIÓN CENTRAL - GAF
TIPO FORMULARIO: EGA EJECUCIÓN DEL GASTO

Form.	Nro. Comprobante	Cod Banco	Cuenta Origen	Nro. Pago	Correlativo	Tipo Doc.	Documento	Nro. Acreedo	Nombre o Razón Social	Cta a Acreditar	GLOSA	Fecha Gen. Pago	Fecha Anulación	Fecha Cobro	Fecha Estado	Total Autorizado	Total Liquidado	SIN	Estado		
C	905.1.1.1.0.0	1004	3987059001	23541113	1499930	ENT	3		ADMINISTRACIÓN CENTRAL - GAF - SIN	10000033203885	F200 1102019 N° de Orden 206907055 Por pago de impuestos.	04/08/2020		05/08/2020	05/08/2020	1,500.00	1,500.00	S	CONFIRMADO		
																Total	EGA	1,500.00	1,500.00		
																Total DA	1	1,500.00	1,500.00		

D.A.: 14 GERENCIA DISTRITAL BENI
TIPO FORMULARIO: EGA EJECUCIÓN DEL GASTO

Form.	Nro. Comprobante	Cod Banco	Cuenta Origen	Nro. Pago	Correlativo	Tipo Doc.	Documento	Nro. Acreedo	Nombre o Razón Social	Cta a Acreditar	GLOSA	Fecha Gen. Pago	Fecha Anulación	Fecha Cobro	Fecha Estado	Total Autorizado	Total Liquidado	SIN	Estado		
C	215.1.1.1.0.0	1004	3987059001	23541114	1499930	ENT	3		ADMINISTRACIÓN CENTRAL - GAF - SIN	10000033203885	F200 1102019 N° de Orden 206907055 Por pago de impuestos.	04/08/2020		05/08/2020	05/08/2020	1,000.00	1,000.00	S	CONFIRMADO		
																Total	EGA	1,000.00	1,000.00		
																Total DA	14	1,000.00	1,000.00		

c) Listado de Pagos Electrónicos SIN. Reporte que permite visualizar los pagos específicos generados desde el portal del SIN en función del número de trámite, con un estado final en base a respuesta del banco. Estos estados pueden ser:

- Confirmado.
- Rechazados_Anulado



La pantalla de parámetros tiene habilitado las siguientes opciones:

- Entidad desde – hasta. Cuando el nivel de restricción es a nivel entidad esta opción será registrado de manera automática por el sistema.
- DA desde – hasta. Esta opción está habilitado cuando el nivel de restricción sea por "Entidad". Cuando el nivel de restricción sea por DA, la información será llenada de manera automática por el sistema.
- Nro. Trámite desde – hasta.
- Nro. de Pago
- Fecha desde – hasta
- Estado

The screenshot shows the parameter configuration screen. It is divided into three main sections:

- Datos Entidad y DA:** Includes fields for 'Entidad Desde' (290), 'Servicio de Impuestos Nacionales', 'Entidad Hasta' (290), and 'Servicio de Impuestos Nacionales'. There are also fields for 'DA Desde' and 'DA Hasta'.
- Datos Pago:** Includes fields for 'Nro. Tramite Desde', 'Nro. Tramite Hasta', and 'Nro. Pago'.
- Datos Fecha y Estado:** Includes fields for 'Fecha Desde' (4/08/2020), 'Fecha Hasta' (4/08/2020), and 'Estado' (CONFIRMADO).



MINISTERIO DE ECONOMIA Y FINANZAS PÚBLICAS

SIGEP

REPORTE PAGOS ELECTRÓNICOS SIN

Fecha Desde: 04/08/2020 Fecha Hasta: 04/08/2020

Fecha: 11/09/2020 12:15:17
Gestión: 2020
Usuario: AAR240481500
Ambiente: PRUEBAS
Reporte: RPagElectronicosSIN

Página 1 de 1

Entidad: 290 Servicio de Impuestos Nacionales													
DA: 4 ADMINISTRACIÓN CENTRAL - GAF													
Nro. Trámite SIN	Tipo Form.	Nro. de Documento	Nro. de Pago	Nro. Correlativo	Banco	Cuenta	Libreta	Glosa	Banco Benef	Cuenta Benef	Fec. Confir. o Rechazo	Estado	
383001049	EGA	005.1.1.1.0.0	23641113	1499930	1004	3987059001	00290012001	F-200 11/2019 N° de Orden 2066070055 Por pago de impuestos.	1014	10000033203865	05/09/2020	CONFIRMADO	
Entidad: 290 Servicio de Impuestos Nacionales													
DA: 4 GERENCIA DISTRITAL SANTA CRUZ I													
383001049	EGA	541.1.1.1.0.0	23641116	1499930	1004	3987059001	00290042001	F-200 11/2019 N° de Orden 2066070055 Por pago de impuestos.	1014	10000033203865	05/09/2020	CONFIRMADO	
Entidad: 290 Servicio de Impuestos Nacionales													
DA: 14 GERENCIA DISTRITAL BENI													
383001049	EGA	215.1.1.1.0.0	23641114	1499930	1004	3987059001	00290142001	F-200 11/2019 N° de Orden 2066070055 Por pago de impuestos.	1014	10000033203865	05/09/2020	CONFIRMADO	
Entidad: 290 Servicio de Impuestos Nacionales													
DA: 19 GERENCIA DE RECURSOS HUMANOS													
383001049	EGA	138.1.1.1.0.0	23641115	1499930	1004	3987059001	00290192001	F-200 11/2019 N° de Orden 2066070055 Por pago de impuestos.	1014	10000033203865	05/09/2020	CONFIRMADO	

d) Listado de Priorizaciones. Este reporte permite exponer los pagos generados de manera automática a través del portal del SIN y priorizados automáticamente en el SIGEP.

Para realizar la consulta del reporte, el usuario de la entidad debe ingresar al SIGEP con el perfil 248 Consultas Generales y seguir la ruta de la pantalla adjunta.

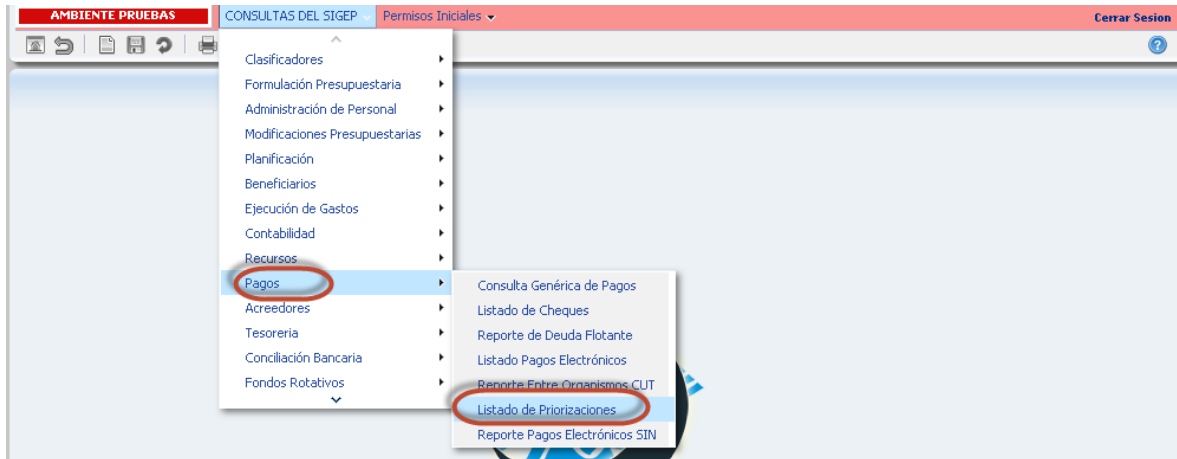

Una vez que ingrese los parámetros requeridos para la generación del reporte, el usuario debe pulsar el icono del PDF



Ministerio de ECONOMÍA Y FINANZAS PÚBLICAS

Servicio de Impuestos Nacionales

PAGOS
LISTADO DE PRIORIZACION
PRUEBAS-Server: 142-7007
CONSULTAS GENERALES

Perfil: 248
Usuario: AAR246481500
Entidad: 290
D.A.: U.E.:
Gestión: 2020

AMBIENTE PRUEBAS CONSULTAS DEL SIGEP Permisos Iniciales Cerrar Sesión

Listado de Priorización

Tipo de Corte:
 Por Entidad
 Por Grupo
 Por Priorización

Estados de la Priorización:
 Pendiente:
 Rechazado:
 Aprobado:
 Generado:
 Confirmado:
 Anulado Rechazado:
 Conciliado:

Rango de Fechas:
 Buscar por: Fecha de Aprobación de la Priorización
 Fecha Inicio: 4/08/2020 Fecha Fin: 4/08/2020

Datos adicionales:
 Nro. Priorización:
 Cuenta:
 Libreta:
 Tipo Pago: BOLIVIANOS

Para diferenciar los pagos que son generados en el SIGEP con los pagos generados a través del portal del SIN, se habilito la columna "SIN" en el reporte generado.

MINISTERIO DE ECONOMIA Y FINANZAS PUBLICAS

Reporte de Priorizaciones por Entidad en Bolivianos

Del :04/08/2020 Al :04/08/2020

Nro. Priorización :
 Aprobado : N Pendiente : N Rechazado : N

Fecha: 11/09/2020 12:09:04
 Gestión: 2020
 Usuario: AAR246481500
 Ambiente: PRUEBAS
 Reporte: RPagPriorizacionesEntidad

Cuenta :3987069001		Libreta :00290012001		SIN-REC. PROPIO									
Entidad :290 Servicio de Impuestos Nacionales													
Dir. Admin. :1 ADMINISTRACIÓN CENTRAL - GAF													
Medio de Pago :TRB TRANSF. ELECTRÓNICA BANCARIA													
Form.	Fla.	Org.	Nro. Doc.	Clase Gasto	SISIN	Doc.Benef.	Razón Social	Glosa	Nro. Pri.	SIN	Total Autorizado	Total Liquidado	Estado
EGA	20	230	905.1.1.0.0.0	11 otros		3	ADMINISTRACIÓN CENTRAL - GAF	F-200 11/2019 N° de Orden 2066070055 Impuestos	183	S	1,500.00	1,500.00	APROBADO
Medio de Pago : TRB TRANSF. ELECTRÓNICA BANCARIA										Monto Aprobado :		1,500.00	
Dir. Admin. : 1 ADMINISTRACIÓN CENTRAL - GAF										Monto Aprobado :		1,500.00	
Entidad : 290 Servicio de Impuestos Nacionales										Monto Aprobado :		1,500.00	
Cuenta :3987069001		Libreta :00290042001		SIN-SANTA CRUZ									
Entidad :290 Servicio de Impuestos Nacionales													
Dir. Admin. :4 GERENCIA DISTRITAL SANTA CRUZ I													
Medio de Pago :TRB TRANSF. ELECTRÓNICA BANCARIA													
Form.	Fla.	Org.	Nro. Doc.	Clase Gasto	SISIN	Doc.Benef.	Razón Social	Glosa	Nro. Pri.	SIN	Total Autorizado	Total Liquidado	Estado
EGA	20	230	541.1.1.0.0.0	11 otros		3	ADMINISTRACIÓN CENTRAL - GAF	F-200 11/2019 N° de Orden 2066070055 Impuestos	183	S	400.00	400.00	APROBADO
Medio de Pago : TRB TRANSF. ELECTRÓNICA BANCARIA										Monto Aprobado :		400.00	
Dir. Admin. : 4 GERENCIA DISTRITAL SANTA CRUZ I										Monto Aprobado :		400.00	
Entidad : 290 Servicio de Impuestos Nacionales										Monto Aprobado :		400.00	
Cuenta :3987069001		Libreta :00290142001		SIN-BENI									
Entidad :290 Servicio de Impuestos Nacionales													
Dir. Admin. :14 GERENCIA DISTRITAL BENI													

VIII. PANTALLA CONSULTA GENÉRICA DE PAGOS

Otro mecanismo para consultar el pago realizado a través del portal del SIN es ingresando a la pantalla "Consulta Genérica de Pagos".

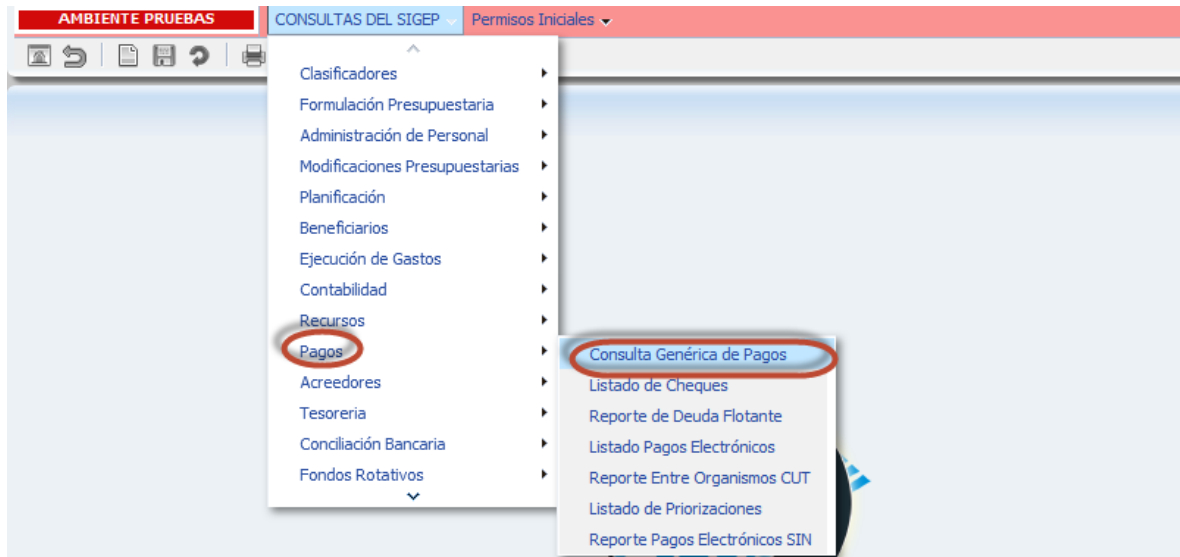

Una vez en la pantalla seleccionar el pago o los pagos que se quiere consultar.

The screenshot shows the 'Listado de Pagos' interface with a search bar and a table of payment records. The table has columns for Doc. Origen, Cod. Ent., Cod. Da, Nro. Documento, Tipo Formula, Tipo Documento, Nro. Programación, Fecha Programación, Fecha Envío, Fecha Confirmación, Medio Pago, and Nr.

Doc. Origen	Cod. Ent.	Cod. Da	Nro. Documento	Tipo Formula	Tipo Documento	Nro. Programación	Fecha Programación	Fecha Envío	Fecha Confirmación	Medio Pago	Nr
	290	1	905.1.1.1.0.0	EGA	Con imputación	183	04/08/2020 13:54:22	05/08/2020 09:23:07	05/08/2020 09:23:52	TRB	236

Para consultar el documento de pago, el usuario debe pulsar el icono de "Consulta" . Tomar en cuenta que, si el estado del pago es "Confirmado" y la respuesta del Banco es 01 "Operación realizada satisfactoriamente", el Banco ha realizado el pago y el débito respectivo.



Beneficiario		
Tipo Identificación: Entidad Pública	Documento: 3	Expedido: NACIONAL
Razon Social: ADMINISTRACIÓN CENTRAL - GAF - SIN	Correo Electrónico: cesar.pita@gmail.com	
Banco Beneficiario: 1014	Cuenta Beneficiario: 10000033203865	

Banco y Cuenta		
Banco: 1004	BANCO CENTRAL DE BOLIVIA	Libreta: 00290012001
Cuenta: 3987069001	CUENTA UNICA DEL TESORO	Moneda: 69 BOLIVIANOS

Datos del Documento Origen		
Entidad Doc Origen: 290	Servicio de Impuestos Nacionales	Nro C31: 905.1.1.1.0.0
Da Doc Origen: 1	ADMINISTRACIÓN CENTRAL - GAF	Importe: 1,500.00

Glosa: F-200 11/2019 N° de Orden 2066070055 Por pago de impuestos.

Datos de Orden de Transferencia		
Número Pago: 23641113	Número Programación: 183	Número Lote / 1499930
Tipo OT: BENEFICIARIO	Estado: CONFIRMADO	Correlativo:
		Respuesta 01 Operacion realizada satisfactoriamente
		Banco:

Fechas		
Fecha Envío de Pago: 05/08/2020 09:23:07	Fecha Anulación de Pago:	Fecha Proceso de Pago: 05/08/2020 09:23:52

NOTA. Las operaciones en general se enmarcan a lo establecido en la Resolución Ministerial 312 del 11 de septiembre de 2020.